

PARCELA N°17 PARCELA N°16 PARCELA N°15 PARCELA N°14

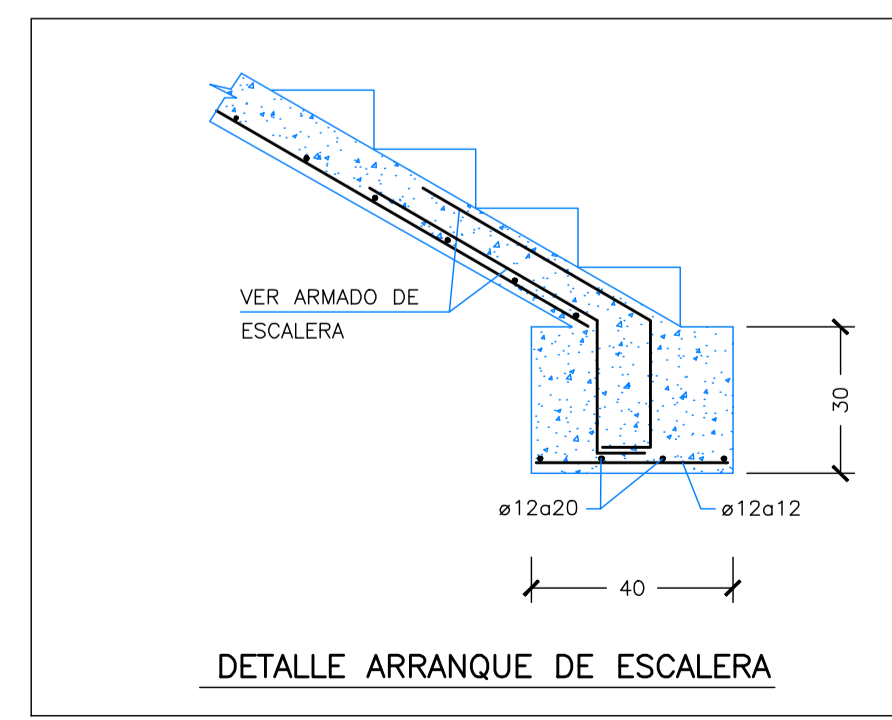
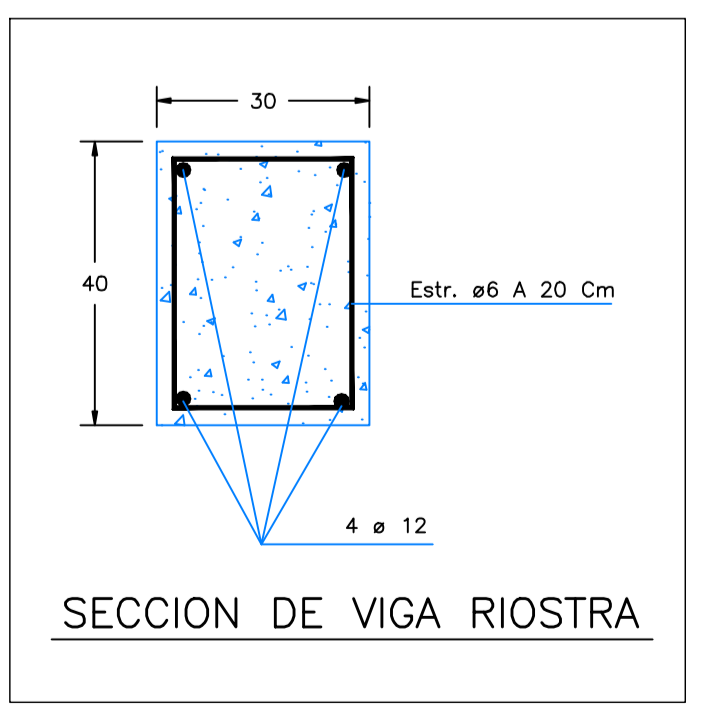
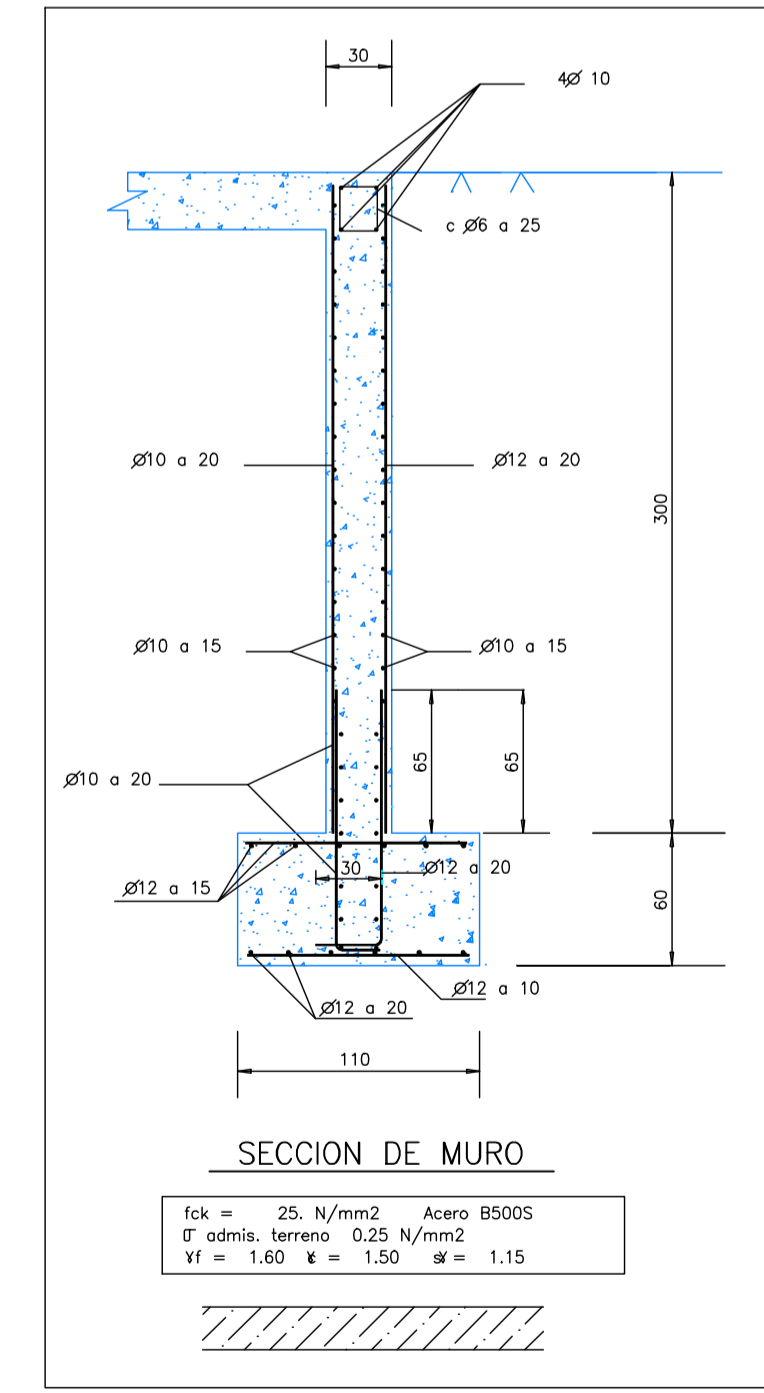
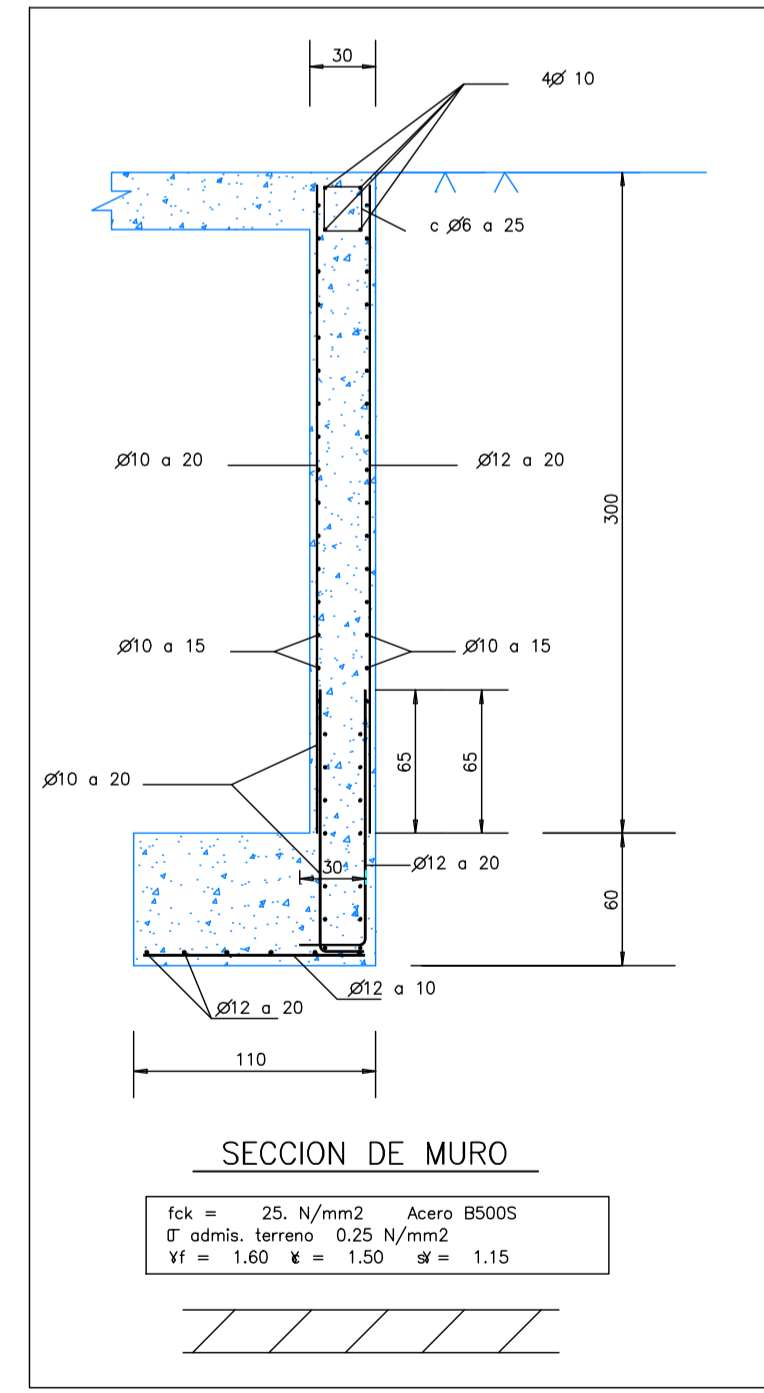
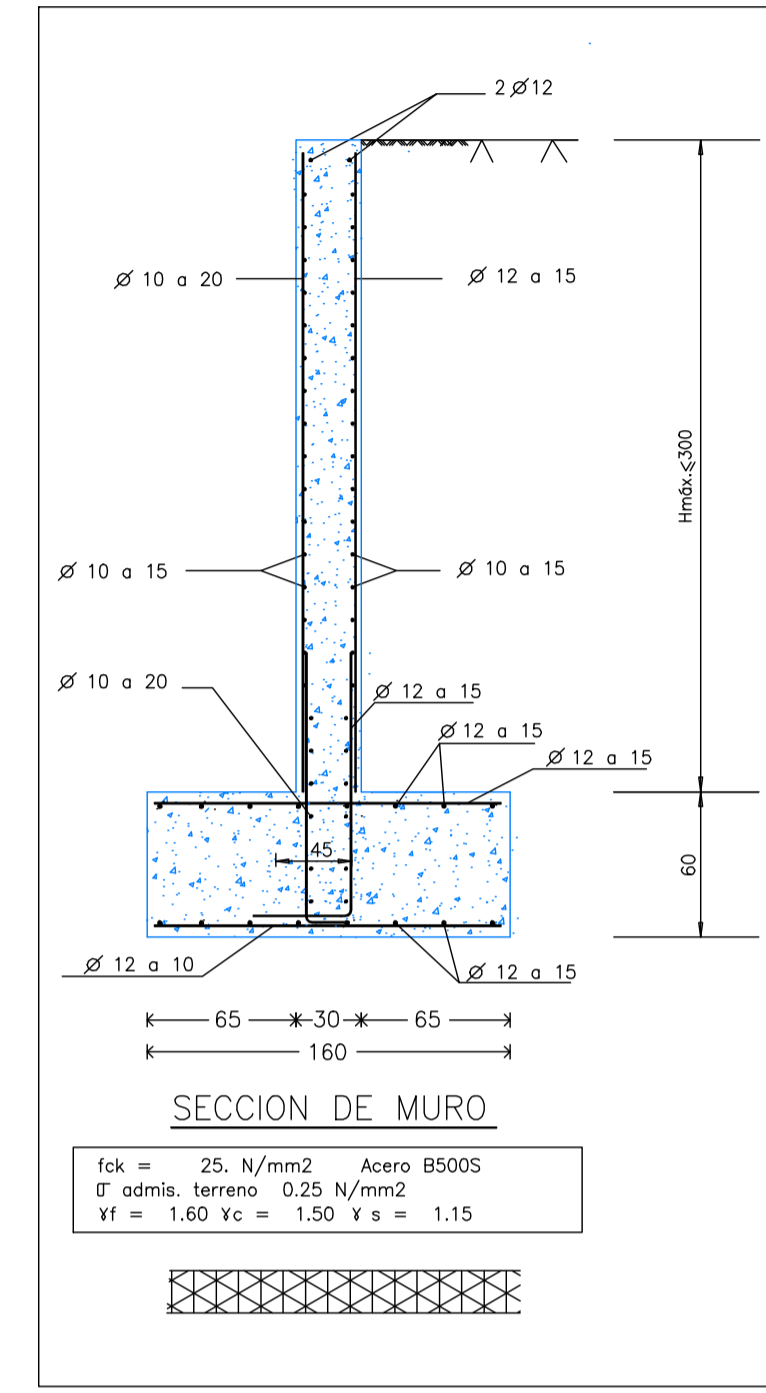
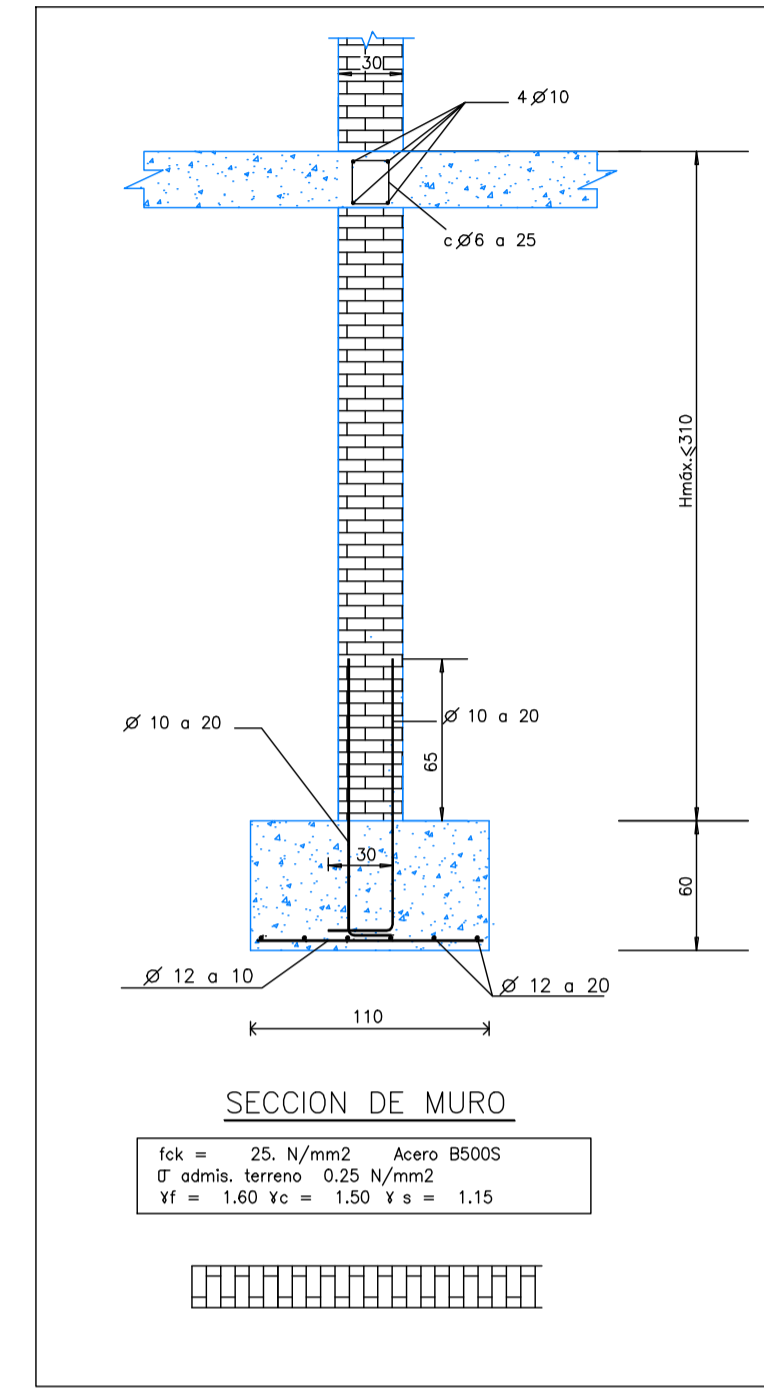
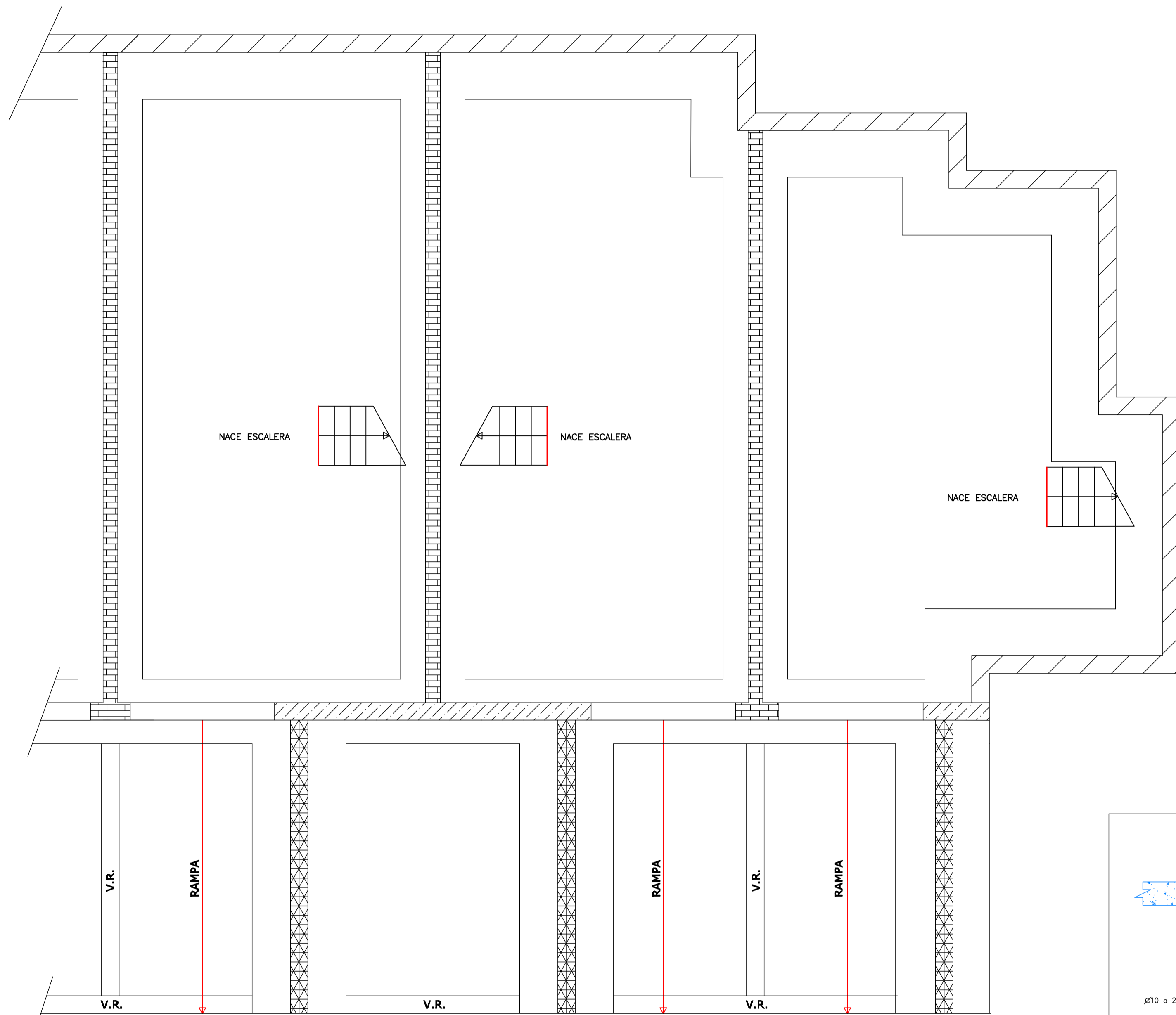

NOTA: Este plano es válido para el montaje de la estructura no para replanteo

TIPO SBB=	E.E.=	E.COMP.=	CANTO=	CARGA TOTAL=	PESO PROPIO=
SEPARACION MAX. ENTRE SOPANDAS= 2,00		DESENCOFRADO DIAS= 22	AUTORIZACION DE USO N°		

ESPECIFICACIONES PARA MATERIALES Y HORMIGONES				
TIPO DE HORMIGON Y MURO	ARIDO A EMPLEAR	CEMENTO	CONSISTENCIA	RESISTENCIA CARACTERISTICA ESPECIFICADA POR N/mm ²
CIMENTACION Y MURO	TIPO DE ARIDO	DESIGNACION	ASIENTOS COMO DE ABRAS	ESPECIFICADA POR N/mm ²
	EN mm	ART.26 EHE	ART.30.6 EHE	A LOS 7 DIAS A LOS 28 DIAS
PILARES, VIGAS Y FORJADOS	CEMENTO	CEM 1-32.5	6-9	17 25
	CEMENTO	CEM 1-32.5	6-9	17 25

CUADRO DE CARACTERISTICAS SEGUN EHE				
ELEMENTO	LOCALIZACION	ESPECIFICACION DEL ELEMENTO ART.30.5 Y 31 EHE	NIVEL DE CONTROL ART.31 A 39 EHE	COEFICIENTE DE PONDERACION
HORMIGON	CIMENTOS Y MURO	HA-25/B/20/1/a	ESTADISTICO	1.50
	PILARES	HA-25/B/20/1	ESTADISTICO	1.50
	VIGAS	HA-25/B/20/1	ESTADISTICO	1.50
ACEROS DE ARMADURAS	LOSAS Y FORJADOS	HA-25/B/20/1	ESTADISTICO	1.50
	ZAPATAS Y PILARES	HA-25/B/20/1	ESTADISTICO	1.50
EJECUCION	FORJADOS	B-500S	NORMAL	1.15
	IGUAL TODA LA OBRA	B-500S	NORMAL	1.60

NOTA: EN PILARES, VIGAS, LOSAS Y FORJADOS SOMETIDOS A LA INTemperIE SE APLICARA EL TIPO DE AMBIENTE Y HORMIGON HA-30/B/20/1/b CON COMPRESORAS DE 4CM EL TAMARO MAXIMO DEL ARIDO DEL HORMIGON SERA DE 16mm. SEGUN ART.28.2 DE LA EHE. EN ZONAS DE GARAJE LA SOBRECARGA DE 2kN/m² SE LE AÑADIRA SIMULTANEAMENTE OTRAS DE 1'0 . 2'0 & 3'0 kN/m² SEGUN EL COMENTARIO DEL DB SE-AE.

STEEL BETON (S.B.E.S.A.)
 INGENIERIA / FORJADOS / PREFABRICADOS / MONTAJES ESTRUCTURALES
 PAGINA WEB: <http://www.sbeso.es>

OFICINAS CENTRALES C/ VIA DE SOLA 18 EL ASTILLERO (CANTABRIA) TELNO. +34 942200 FAX. +34 94220077 E-MAIL: steel_beton@sbeso.es	DELEGACION DEL PAS VASCO P.L. EL CAMPILLO FASE-I PLATAFORMA 8.5 GALLARTA (VIZCAYA) TELNO. +34 9433608 FAX. +34 94336040 E-MAIL: sbesostp@sbeso.es	DELEGACION ZONA CENTRO P.L. SAN MARCOS C/ VOLTA 3 GETAFE (MADRID) TELNO. +34 91312175 FAX. +34 91314184 E-MAIL: sbesomd@sbeso.es
---	--	---

Fecha: 29-05-2008	Calculado con: DatosForjadoSB_Ve 5.18	Expediente: 24763-4
Dibujado: BUENO	Calcular_Ve 5.16 ec	Escala: 1: 50
Sustituye a:	Obra: 3 VIVIENDAS EN FUENLABRADA (MADRID)	
Calculado: Los Ingenieros	Situación: FUENLABRADA (MADRID)	
Los Ingenieros	Propietario: PALOMO Y VEGA, S.L.	
	Arquitecto: JAVIER DE GRACIA	
	Título: CIMENTACION	
	Forjado:	